

STANEK "BASEN GÓRNICZY"

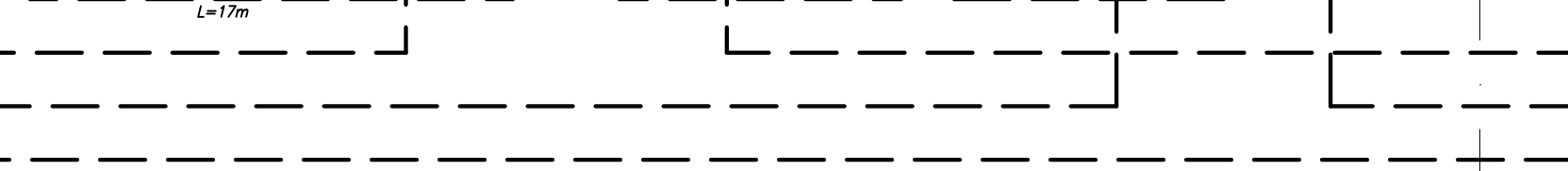

PRZYSTANEK "LOTNISKO"

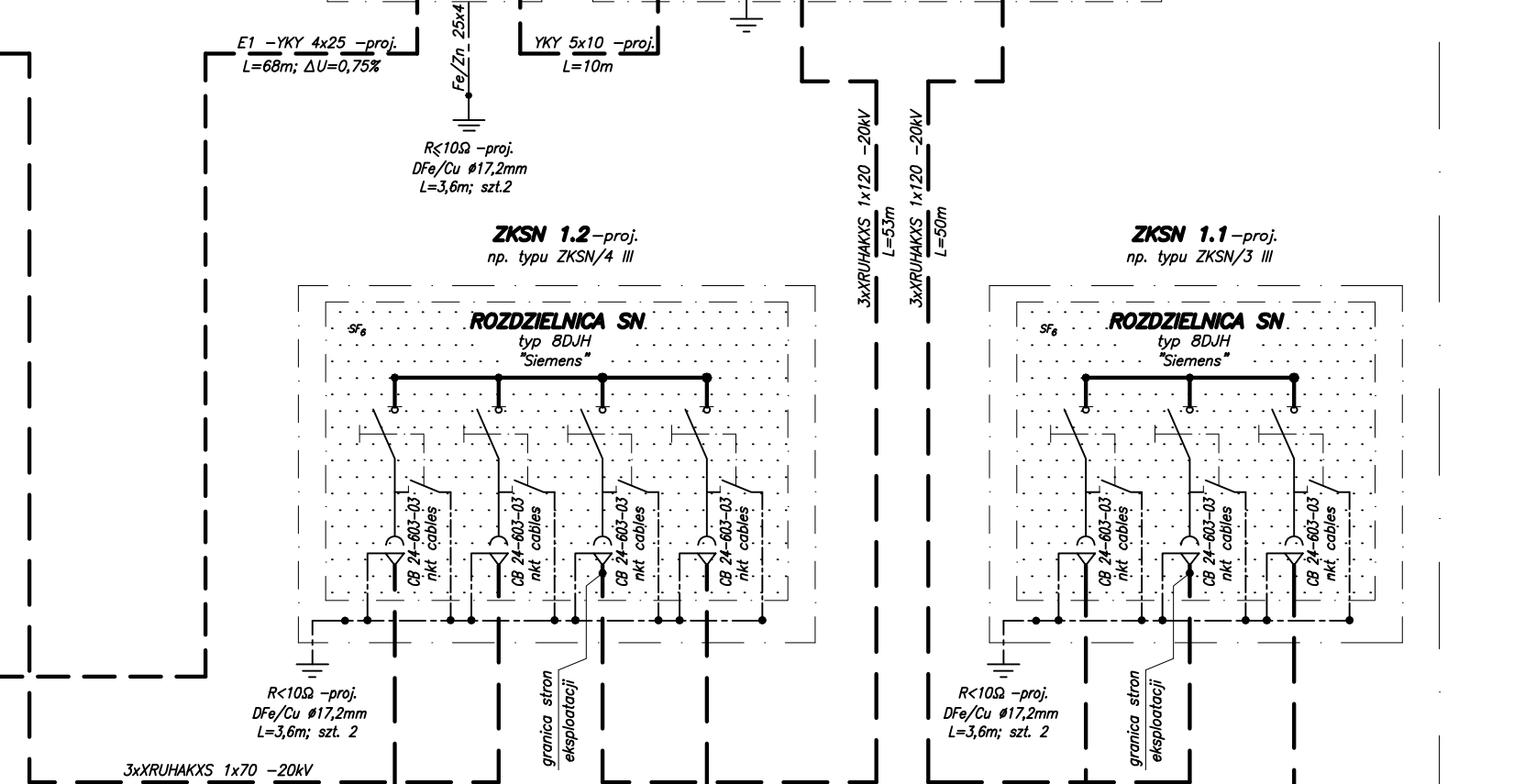
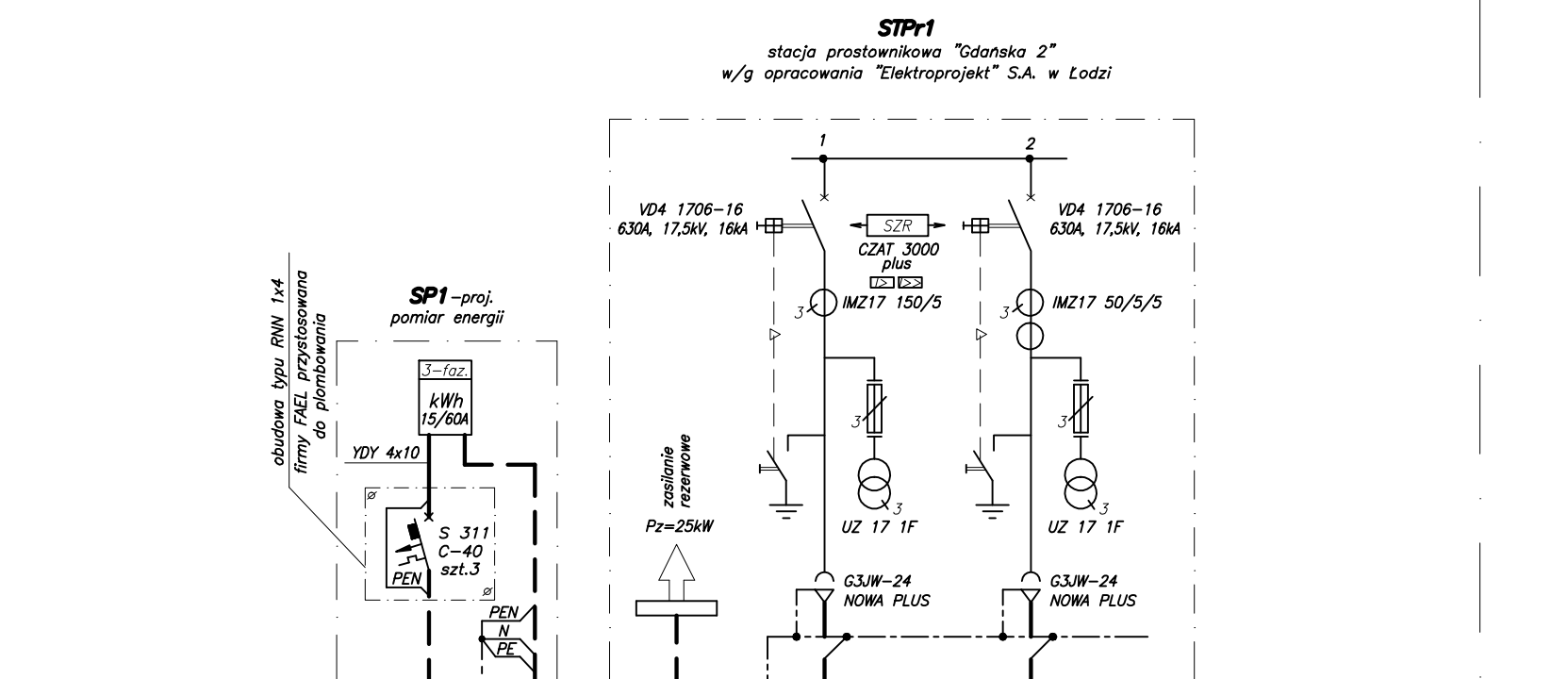
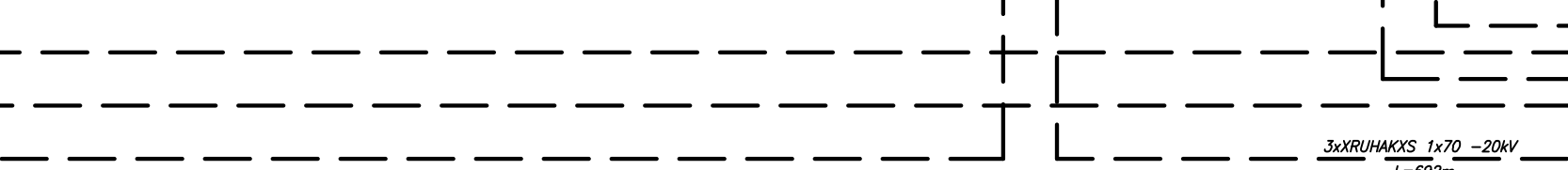
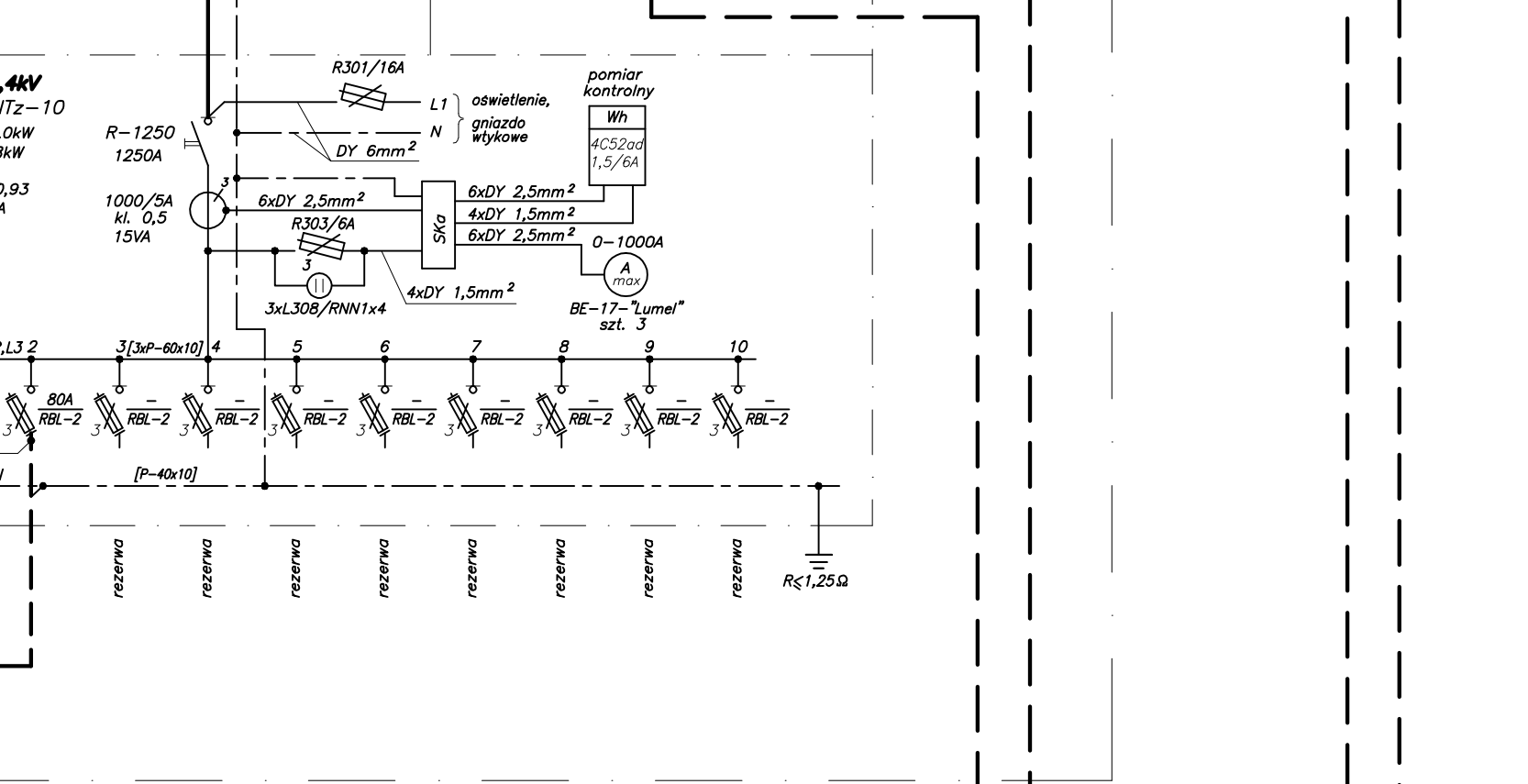
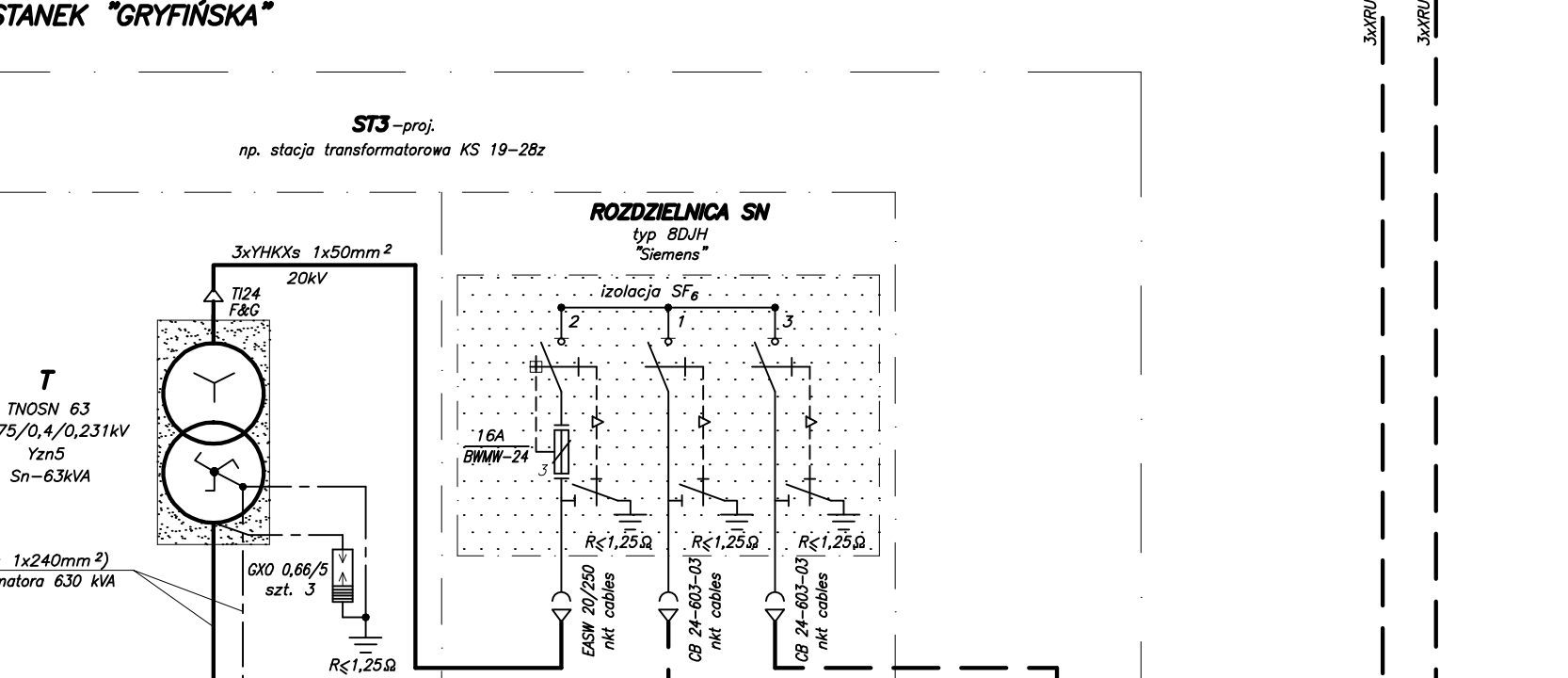
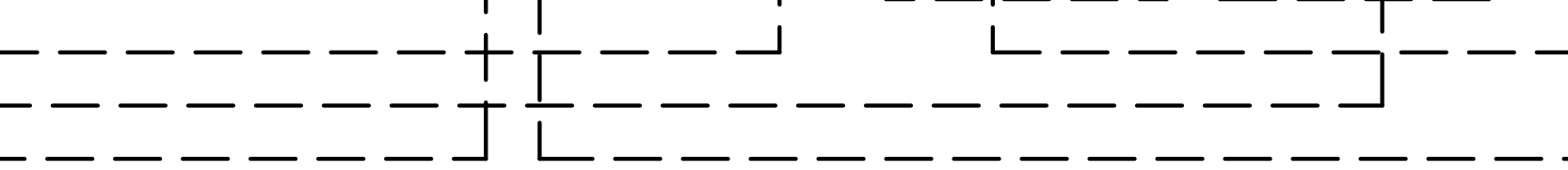
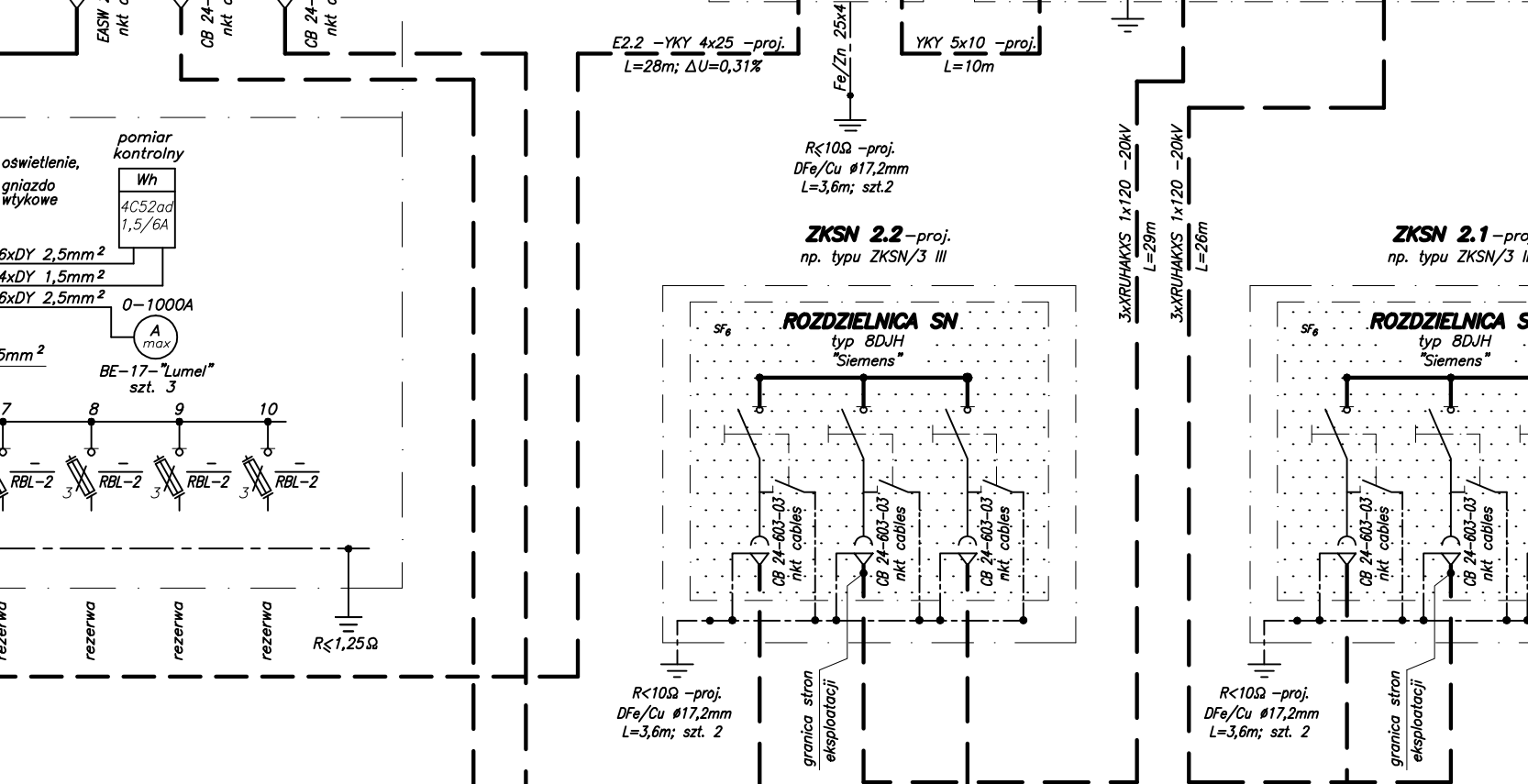
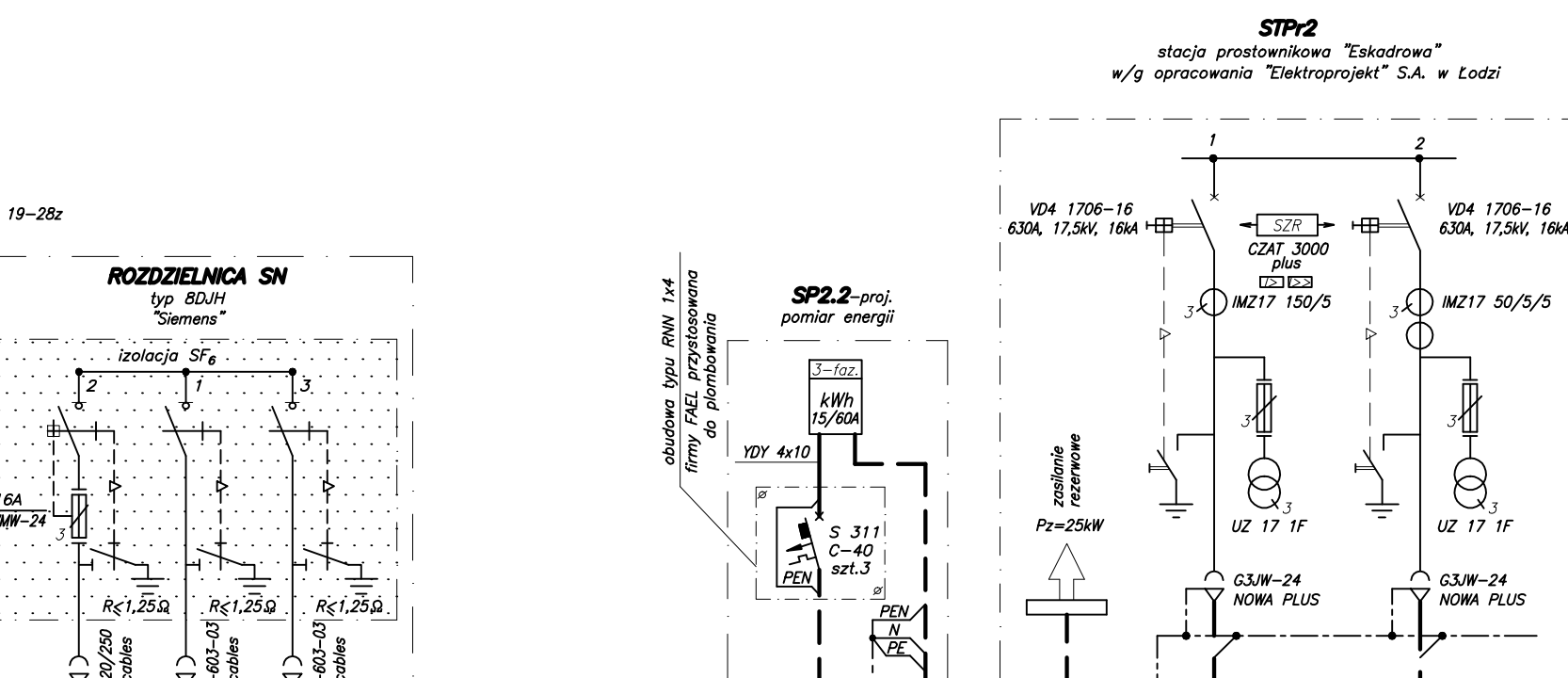

TURKUSOWA*

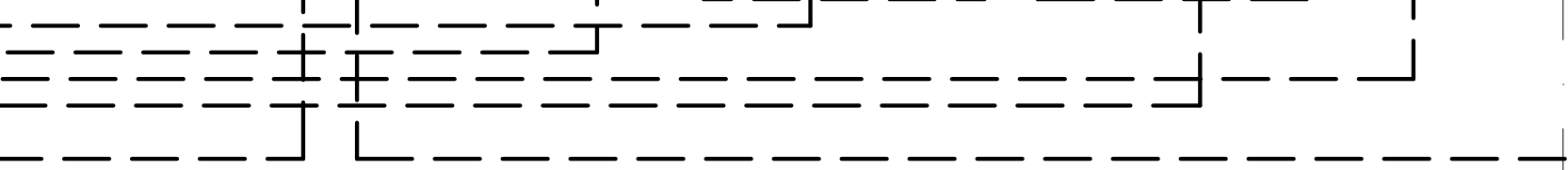
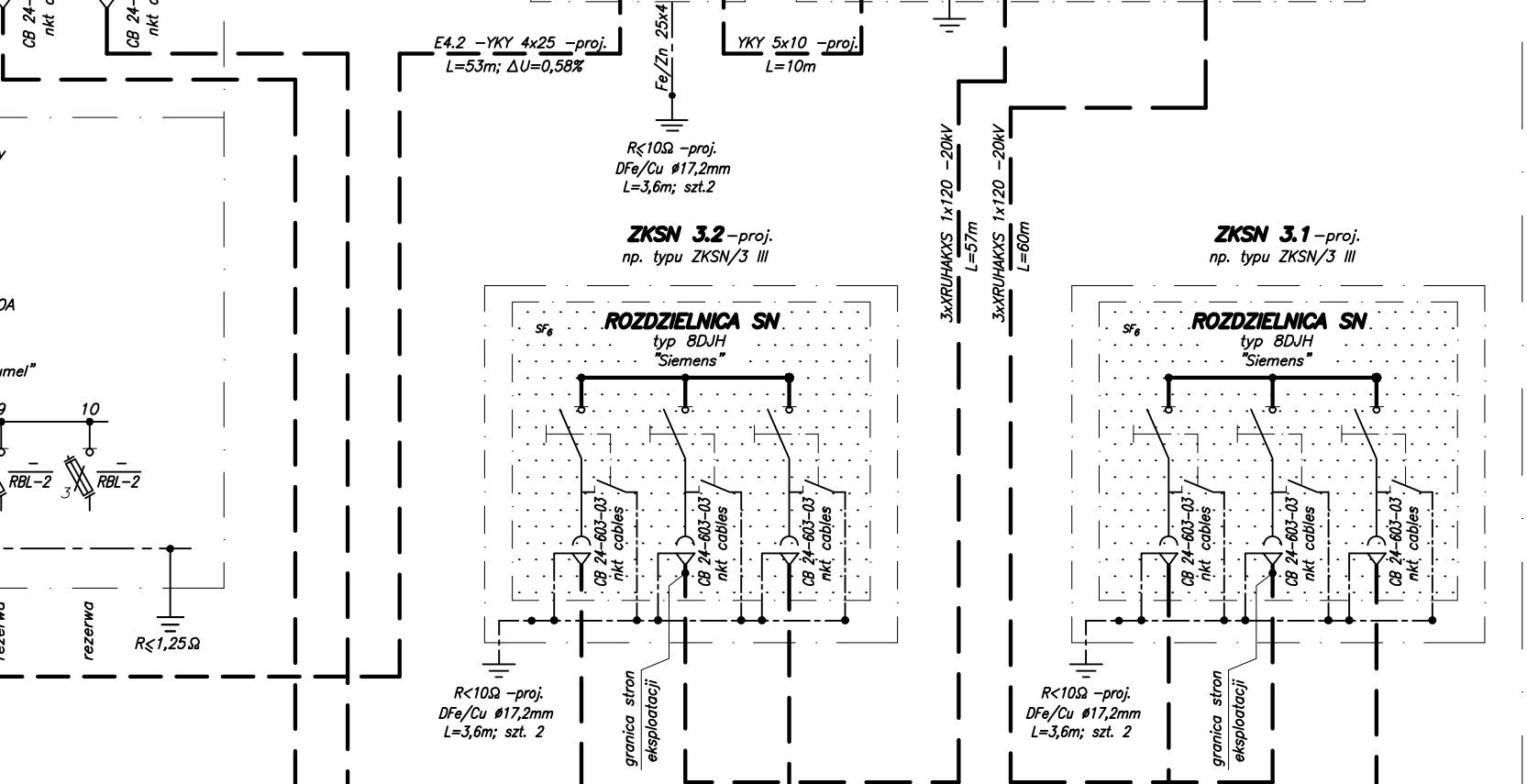
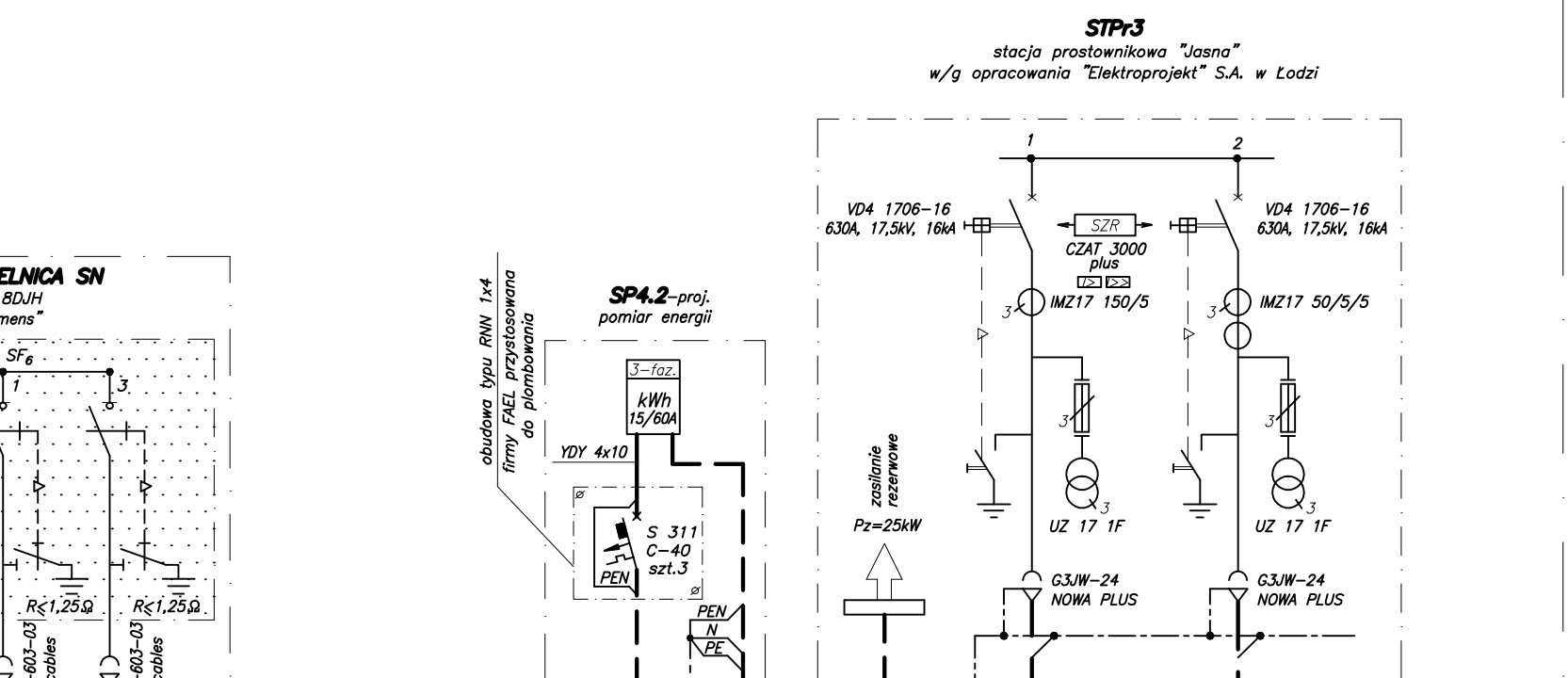

Realizacja zawartej w niniejszym opracowaniu zobowiązania do ochrony praw autorskich i mogą być powołane oraz wykorzystane do celów naukowych, dydaktycznych oraz promocyjnych, w zakresie określonym w umowie o przeniesienie praw autorskich, na podstawie pisemnego zezwolenia w/w Biura. Wszelkie inne wykorzystania bez pisemnej zgody Biura.

BUDOWA SZKOLENISKOWEGO SZYBKIEGO TRANZAJU
DP i K – BUDOWA SIŁ NA OCZNO DO BUDOWNI OCZYNOWEJ
DO SIŁY TECHNICZNEJ PRZY SIŁACH TECHNICZNYCH
SCHEMAT ZASILANIA

Studium opracowano: **PROJEKT WYKONAWCZY**

Podpis: 03.2011 Nr arch.: **7**

Ms dec.: 9390 Ms arch.: **0**

Projektant: **Ryszard Flisak**

Opracowanie: _____

Sprawdzący: **mgr inż. Włodzisław Podgórski**